

今年一年、皆さん、よく頑張りました！ 来年も頑張っていきましょう！！

今年も残り10日余りとなりました。時折寒波が訪れ冷え込む日もありますが、皆さんは今年の年末をどのように過ごされているでしょうか？受験生の皆さんにとっては、いよいよ勝負の冬休みになります。泣いても笑っても、あと1ヶ月で入試が始まります。中学受験の皆さんは、年明けすぐですね。これまでがんばってきた自分を信じて、最後に調整を行なう冬休みにしてください。また、インフルエンザに備え、手洗い・うがいをしっかり行ない、体調管理には十分気をつけてください。受験生でない人たちは、年が明ければ、新しい学年になりますね。お正月には、ぜひ、一年の目標を、お父さん・お母さんに聞いてもらい、実現できるよう、新年からがんばっていきましょう。



今年一年、講師・スタッフ丸となり、生徒の皆さん一人ひとりが、1点でも多く取れるよう、頑張ってきました。その結果、多くの生徒さんが大きく点数を伸ばしてくれました。ひとえに、皆さんの努力の賜物だと感謝しております。残念ながら、点数を伸ばすことができなかった生徒さんも、その努力を信じ、サポートし続けていきます。努力し続ければ、必ず、報われると信じています。我々のモットーは、「できることはなんでもやっつけよう！」です。少し、無茶だと思われる、何とかしてみせます。何か、ご要望・ご満足いただけていない点などございましたら、ご遠慮なくご連絡ください。来年も皆さんに「通って良かった」と思っていただけれる塾になるよう、先生たちと頑張ります。

良い叱り方・良い褒め方

～心理を突けば、社員(子ども)は自ら動き出す～

日経トップリーダーに掲載されていた記事の中から、「良い叱り方・良い褒め方」をご紹介します。会社の経営者向けの記事ですが、そのまま、お子様への対応に応用できると思います。新年からのお子様へのご対応のご参考にしてください。

Q1. 萎縮させない叱り方とは？

A「4回褒めたら1回叱る」が日本人の脳にはちょうどいい

Q2. 叱るのが苦手なんです・・・

A言葉では褒めながら、叱りのメッセージを込める

Q3. 体罰はなぜダメなのか？

A即効性はあるが「劇薬」、自発性を奪う副作用を伴う

Q4. 叱る、怒るの違いとは？

A自分が主体なのが「怒る」、相手が主体なのが「叱る」

叱りと褒めのメカニズム

褒める(強化学習系) 線条体が反応

- 快感を感じる脳内物質の分泌を促す
- 過剰に褒め続けると、快感が鈍っていく

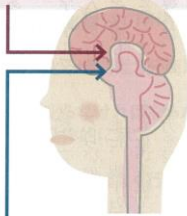

叱る(恐怖学習系) 扁桃体が反応

- 効き目が強い分、連続すると危険
- 目を合わせると扁桃体が強く反応する

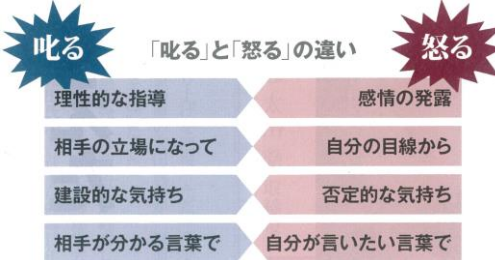

3分間叱責法のポイント

- 1 叱る時間は3分以内
- 2 叱らなければならない理由を具体的に示す
- 3 人格ではなく行動を叱る
- 4 「君は大事な社員だから、つらいけれど叱るのだ」と前置く
- 5 「Youメッセージ」ではなく、「Iメッセージ」を使う



叱り方、褒め方の要諦

良い叱り方

感情的にならず、改善すべき点を具体的に指摘

良い褒め方

小さな目標を与え、達成できたらすぐに褒める

悪い叱り方

相手を罵倒した上、指示も曖昧

悪い褒め方

甘やかさないようにと、滅多に褒めない

1月の予定表

12月20日(日)～01月10日(日)	冬期講習会
01月01日(金)	休校日
01月03日(日)	9:30～21:30 お正月特訓
01月07日(木)	コンピュータテスト(ぜんけん模試) 中3・小学生:午前、中1・2:午後(予定)
01月12日(月・祝)	通常授業日 市内中学校で後期期末テスト(中3のみ)
01月11日(月・祝)	通常授業日
01月17日(日)	休校日
01月23日(土)	午後 英検1次試験
01月24日(日)	津田学園高校自己選択選抜試験
01月24日(日)	休校日
02月06日(土)	第5回ぜんけん模試(中3のみ)

冬休み(冬期講習)期間中の授業日程について

12/20～1/10は、通常授業分も含め、いつもの曜日・時間に関係なく、「冬期講習日程表」を送付しております。また、振替のご依頼は2日前の21時までお願いしております。(1/2と1/4授業分の振替依頼は12/30の21時までお願いいたします。)冬休み中は、18時までの授業時刻を変更させていただきます。ご来塾の際に、授業時刻を今一度ご確認ください。

個別指導 **スクールIE** 桑名中央校

〒511-0058 桑名市千代田町38 岡村ビル2F

Tel:0594-27-4050 Fax:0594-27-4051 ie-kuwanac@dct-ie-mie.jp

冬期講習中・1月の自習室開放予定時刻

12月20日 日	9:30 → 21:30	1月4日 月	9:30 → 21:30
12月21日 月	14:00 → 21:30	1月5日 火	9:30 → 21:30
12月22日 火	14:00 → 21:30	1月6日 水	9:30 → 21:30
12月23日 水	9:30 → 18:00	1月7日 木	9:30 → 21:30
12月24日 木	9:30 → 21:30	1月8日 金	9:30 → 21:30
12月25日 金	9:30 → 21:30	1月9日 土	9:30 → 21:30
12月26日 土	9:30 → 21:30	1月10日 日	14:30 → 20:00
12月27日 日	9:30 → 21:30	1月11日 月	15:00 → 21:30
12月28日 月	9:30 → 21:30	1月12日 火	15:00 → 21:30
12月29日 火	9:30 → 21:30	1月16日 土	15:00 → 21:30
12月30日 水	9:30 → 21:30	1月17日 日	休 校 日
12月31日 木	9:30 → 16:00	1月23日 土	15:00 → 21:30
1月1日 金	休 校 日	1月24日 日	休 校 日
1月2日 土	14:30 → 20:00	1月30日 土	15:00 → 21:30
1月3日 日	お正月特訓 特訓生のみ入室可	1月31日 日	13:30 → 18:30

上記以外の平日(月～土)は、15:00→21:30です。

授業の都合により上記時刻より早く開室する場合がありますが、開室時刻が遅くなることはありません。
また、閉室時刻が上記より早くなることもありません。

自習室利用規定

1. 自習は自習室(兼、集団授業用教室)でのみ行なってください。
2. 自習室内での飲食・私語は厳禁です。自習中、飲食物はカバンの中にしめてください。
3. 飲食は、12:30～13:00、17:50～18:20の間に限り、3Fロビー、または、2F個別ブースで可能です。その際、ゴミは各自で持ち帰ってください。上記以外の時間は、教室内全ての箇所での飲食厳禁です。
4. 自習室を利用するためには、Safety Cardで入室登録を行い、自習者一覧に記入してください。
5. 自習が終わり、帰宅する前には、室長または副室長に自習内容を見せ、確認を受けてください。
6. 個別授業中など、自習室を離れる際に、個人の荷物等で席取りをすることを禁止します。
7. 集団授業中は集団授業教室の入口側半分が自習室となります。授業中ですので、特に私語厳禁は、厳守してください。3F自習室が満室の場合も同様に室長・副室長に確認の上、2Fブースで自習してください。
8. 3F・2Fともに満室の場合、自習室がご利用いただけない場合があります。
9. 自習室内の安全を守るため、監視カメラを設置し、常時録画させていただいております。自習中の録画に関し、ご理解いただけない場合、自習室のご利用をお控え下さい。
10. 上記のルールを守っていただけない場合、その後の自習室の利用をお断りする場合があります。